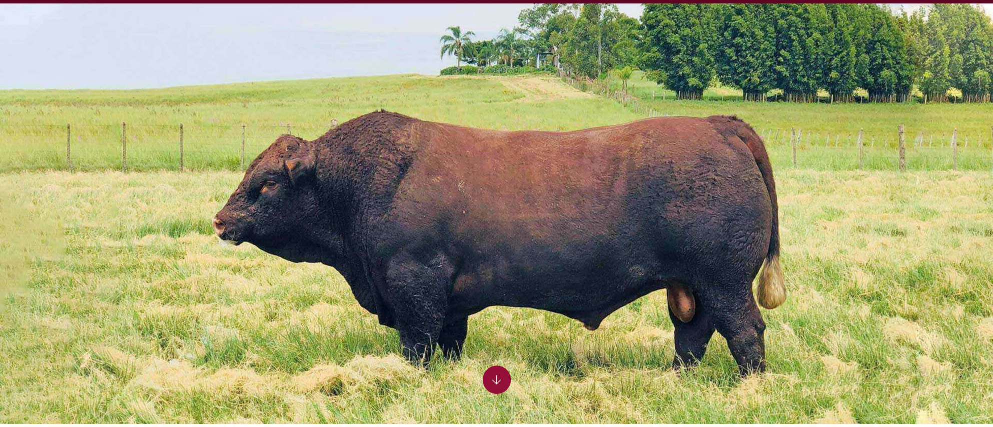

DEVON

DEBATE

DEBATE TE 901 DE SANTA ALICE 1670

NOVILHA **IATF**

- ✓ Touro dupla marca, com genética europeia, destaque em rendimento de carcaça;
- ✓ Excepcional fenótipo, com destaque ao comprimento corporal, volume e musculosidade;
- ✓ Pelagem Ruby intensa;
- ✓ Indicado para cruzamento industrial

e rebanhos puros controlados.

DEVON

DEBATE

DEBATE TE 901 DE SANTA ALICE 1670

Informações

REGISTRO:
68449

NASCIMENTO:
13/11/2016

PESO:
790 KG

PE:
39 CM

CRIADOR:
SUCESSÃO ARMANDO ADÃO RIBAS

PROPRIETÁRIO(S):
HENRIQUE OLMEDO RIBAS

Genealogia

Stonegrove High'N Mighty

Malevo TE de São Luiz

Jara RotaKawa TE458 de São Luiz

Garupá 7090-G5686 Rotakawa

Antiga G7090 de Santa Alice 969

Azul 6573 Kaurivale 11 Bombinha

DEVON - DEBATE

Medidas Corporais

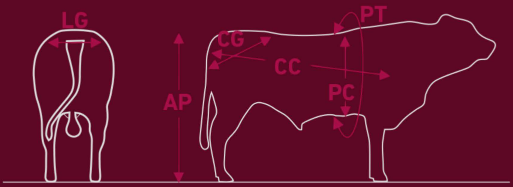

LG	Largura Garupa:	**40 cm**
AP	Altura Posterior:	**141 cm**
CG	Comprimento Garupa:	**56 cm**
CC	Comprimento Corporal:	**168 cm**
PC	Profundidade Costela:	**76 cm**
PT	Perímetro Torácico:	**216 cm**

DEVON - DEBATE

Avaliação Genética

IGENITY® Gold

RUBY BEEF FINAL INDEX		RUBY BEEF MEAT QUALITY INDEX		PN		FAC. PARTO DIRETA	
5,70	4,58	4,20	3,89	5	4,83	5	3,98

DOCIL.		GMD		AOL		GORDURA COBERTURA	
5,70	5,70	5	4,00	5	3,98	5	4,00

DEVON - DEBATE

Progênie

Rotokawa 425

Stonegrove High'n Mighty

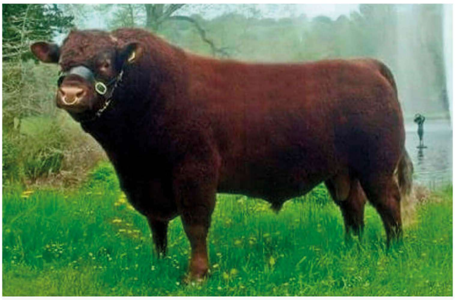

Garupa 7090

DEVON - DEBATE

Dica do Especialista

> Debate, com pedigree de perfeita combinação de Stonegrove (paterna) em Garupá 7090 (materna), tem destaque nos índices e bons resultados nas taxas de prenhez. Imprime perfeitamente sua combinação da linhagem inglesa em seus descendentes e merece relevância em rusticidade, conformação de corte e precocidade. O touro, oriundo da tradicional cabanha Santa Alice, é ícone da sua geração.

“

SAMUEL HENRIQUE CORRÊA PAZ

ESPECIALISTA