RENASCER
BIOTECNOLOGIA

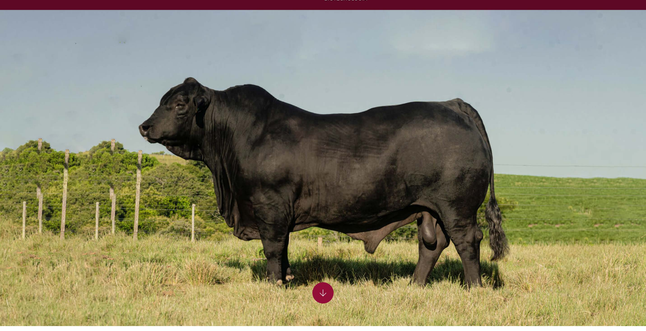

BRANGUS

VERUS

ANAMÉLIA FIV 189K

CARCAÇA

HOMOZIGOTO PRETO

- Filho de Francesco, comprova sua consistência genética;
- Supremo Campeão da Nacional 2019;
- Touro de espetacular volume corporal, profundo e carniceiro;
- Um excepcional conjunto de DEPs e fenótipo;
- Excelente opção para o acasalamento com fêmeas F1 e rebanhos produtores de genética.

BRANGUS

VERUS

ANAMÉLIA FIV 189K

Informações

REGISTRO:
128115

NASCIMENTO:
04/11/2016

PESO:
1040 KG

PE:
47 CM

CRIADOR:
AGRÍCOLA ANAMÉLIA LTDA

PROPRIETÁRIO(S):
PAULO ROBERTO PAVIN
AGRÍCOLA ANAMÉLIA LTDA
ANNA CECILIA DE A P LANCSARICS

Genealogia

BRINKS BRIGHT SIDE

RANCHO1256 T/E

RANCHO 224 T/E

JC MR CLASSIC

ANAMÉLIA E350

ANAMÉLIA FIV C246

CONSULTE VALOR

BRANGUS - VERUS

Medidas Corporais

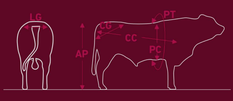

LG	Largura Garupa:	**60 cm**
AP	Altura Posterior:	**146 cm**
CG	Comprimento Garupa:	**60 cm**
CC	Comprimento Corporal:	**164 cm**
PC	Profundidade Costela:	**81 cm**
PT	Perímetro Torácico:	**224 cm**

BRANGUS - VERUS

Avaliação Genética

ERBra

PESO AL NACER			PESO AL DESTETE			LECHE		
DEP	PREC.	RANK.	DEP	PREC.	RANK.	DEP	PREC.	RANK.
1.07	0.77	**95**	14.63	0.71	**3**	2.41	0.67	

L. & C.			PESO 18 MESES			CE		
DEP	PREC.	RANK.	DEP	PREC.	RANK.	DEP	PREC.	RANK.
9.72		**6**	27.24	0.73	**3**	0.37	0.80	**95**

BRANGUS - VERUS

Avaliação Complementar

Ultrassom de Carcaça

CARACTERÍSTICA	UNIDADE
Área de Olho de Lombo (AOL)	110,66 cm2
Espessura de Gordura Subcutânea (EGS)	4,27 mm
Espessura de Gordura de Picanha (EGP)	6,32 mm
Marmoreio	2,87 %

BRANGUS - VERUS

Dica do Especialista

O Verus reúne todas as características zootécnicas buscadas por criadores Brangus. Pureza racial, correção de umbigo, forte estrutura óssea somados a um pedigree consistente e excelentes números de carcaça. Um touro para se usar massivamente em qualquer plantel.

ÁTILA DORNELES
ESPECIALISTA